



Milano
Via Moscova 3

Uffici in locazione

Via Moscova 3- MILANO

UBICAZIONE

Immobile di prestigio del famoso architetto Gio' Ponti. Servizio di guardiana 24 ore, 7/7. Uffici ristrutturati di recente e pronti all'uso. Posti Auto ed archivi.

Canone: 454.500€/anno

Costo di gestione: ca 40€/mq/anno

Disponibilità: immediata

Consegna: Cat. B (le divisioni sono presenti)

SUPERFICI

Piano	Destinazione	Superfici (mq)
7°	Uffici	1.000
	Posti Auto	4
	Archivi	25

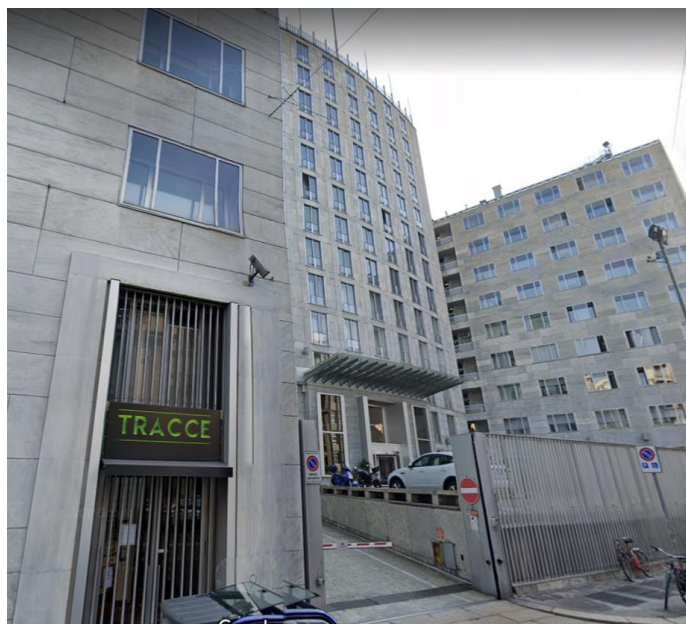

LOCATION

L'immobile è ubicato nelle immediate vicinanze della stazione metropolitana M3 di Turati.

Servizi nell'area: Bar, Ristoranti, Negozi e Banche.

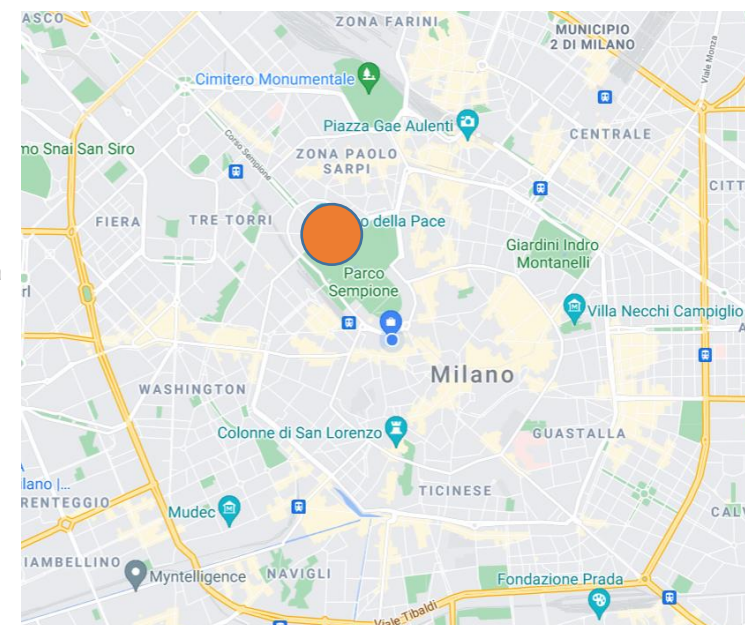

Via Moscova 3- MILANO

IMMAGINI



Via Moscova 3- MILANO

PLANIMETRIE

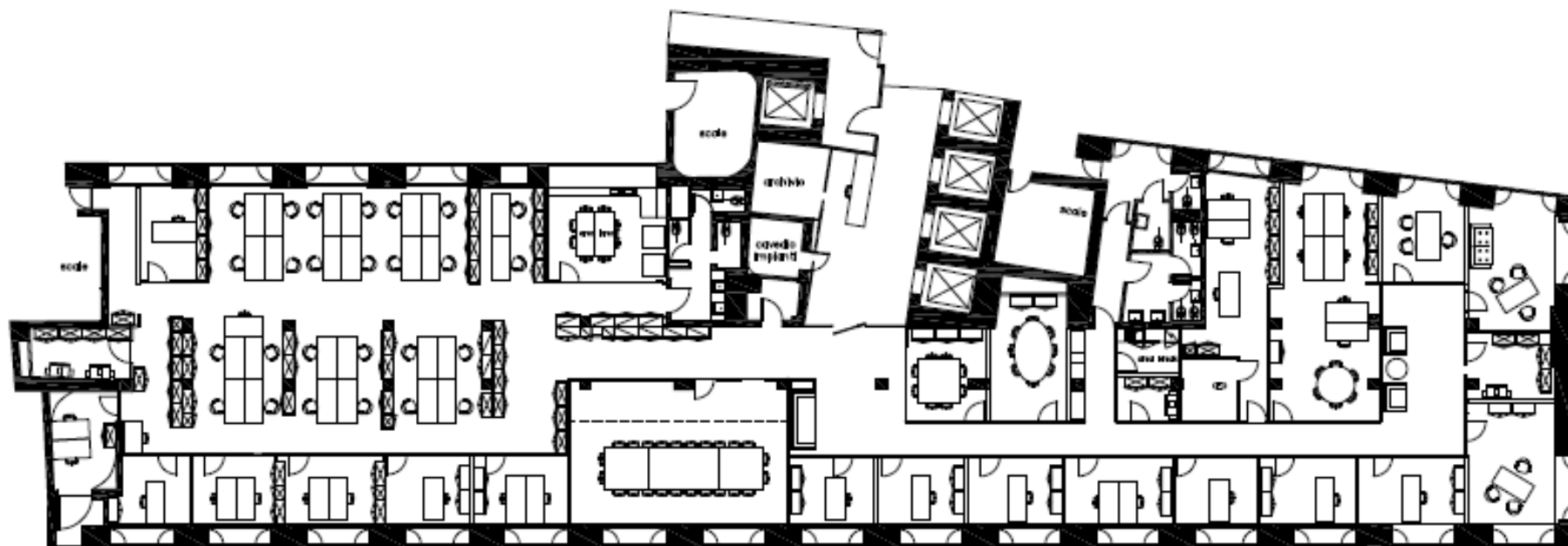

Contatti

Realty Lab S.r.l.

Via Puccini, 3

20121 Milan

T + 39 02 87 08 48 50

F + 39 02 87 08 48 74

info@realtylab.it

www.realtylab.it

DANIELE PISONI

Senior Agent

M + 39 335 73 18 857

daniele.pisoni@realtylab.it

MARCO COLASUONNO

Senior Agent

M + 39 342 1827 657

marco.colasuonno@realtylab.it

FEDERICO RITTATOTRE

Senior Agent

M + 39 349 1488670

federico.rittatore@realtylab.it

Il presente documento è stato predisposto da Realty Lab S.r.l. basandosi su informazioni fornite dalle Proprietà con finalità puramente informative. Esso ha unicamente lo scopo di verificare il possibile interesse in merito agli immobili e non costituisce né un'offerta, né un invito ad offrire, né un'offerta al pubblico o una sollecitazione all'investimento. Esso non comporta alcun impegno a concludere accordi, né alcun diritto a qualsivoglia prestazione da parte di Realty Lab o della Proprietà a qualsiasi titolo. Ogni soggetto interessato agli Immobili deve effettuare la propria analisi sugli Immobili e deve verificare la correttezza e l'accuratezza delle informazioni fornite, eseguendo un'indagine autonoma. Realty Lab non rilascia alcuna garanzia, esplicita o implicita, in merito all'accuratezza e correttezza delle informazioni fornite, e pertanto Realty Lab non potrà avere alcuna responsabilità derivante dall'utilizzo delle suddette informazioni.