



Via Brera 23, Milano

Locale commerciale in locazione

Via Brera 23

UBICAZIONE

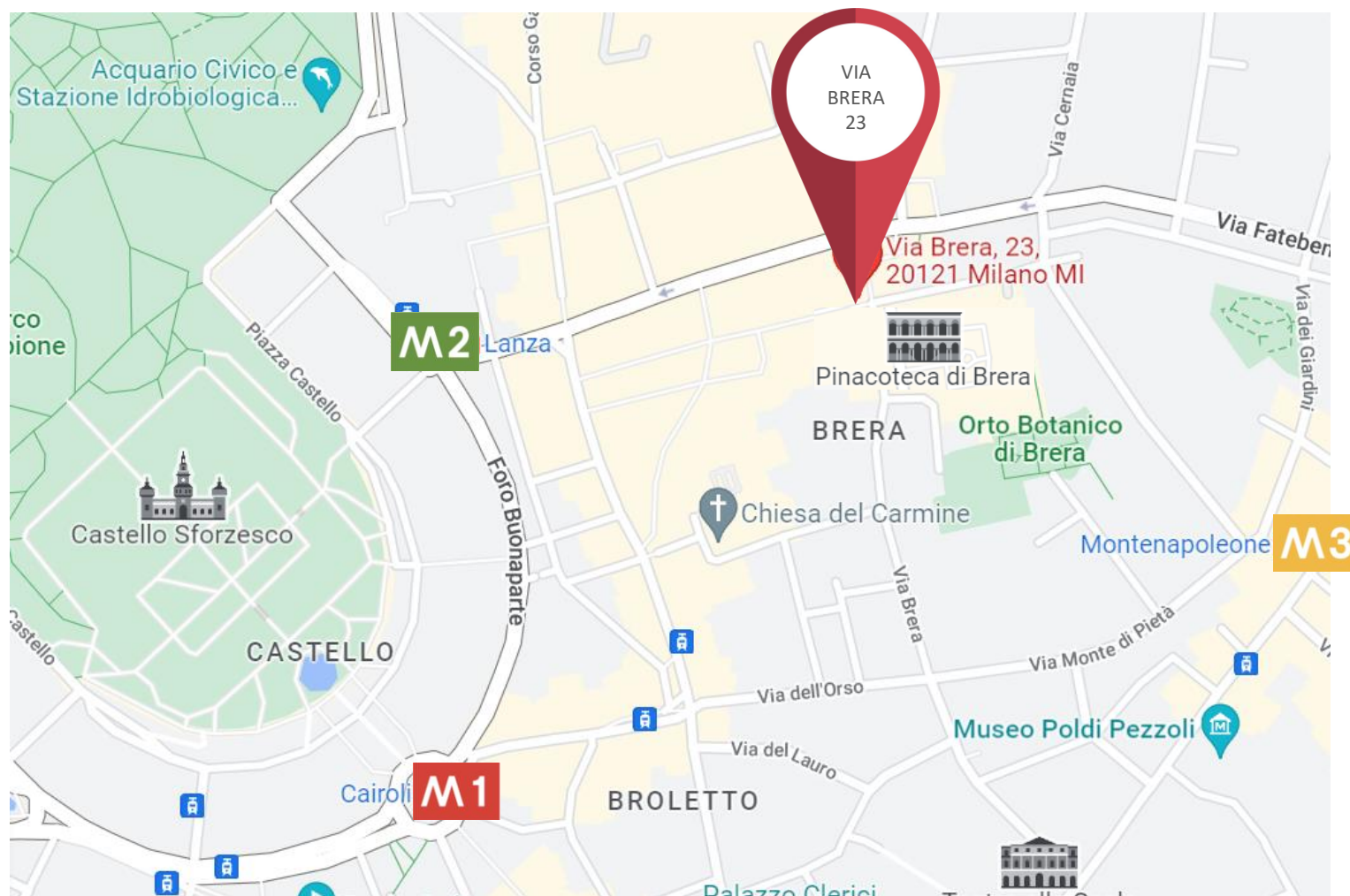

Via Brera 23

DESCRIZIONE

Canone: Su richiesta

Spese condominiali: Su richiesta

Richiesta Fideiussione Bancaria pari ad una annualità

No Keymoney

Dotato di canna fumaria e possibilità di dehors esterno

PIANO	SUPERFICI (MQ)
Primo	80
Terra	60
TOTALE	140



Via Brera 23

IMMAGINI – Piano Terra

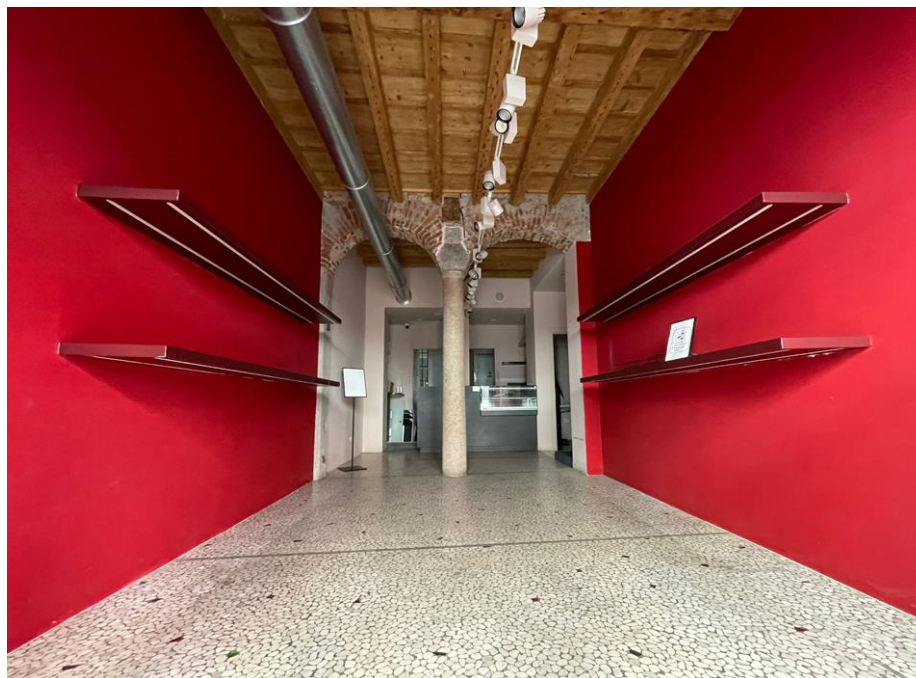
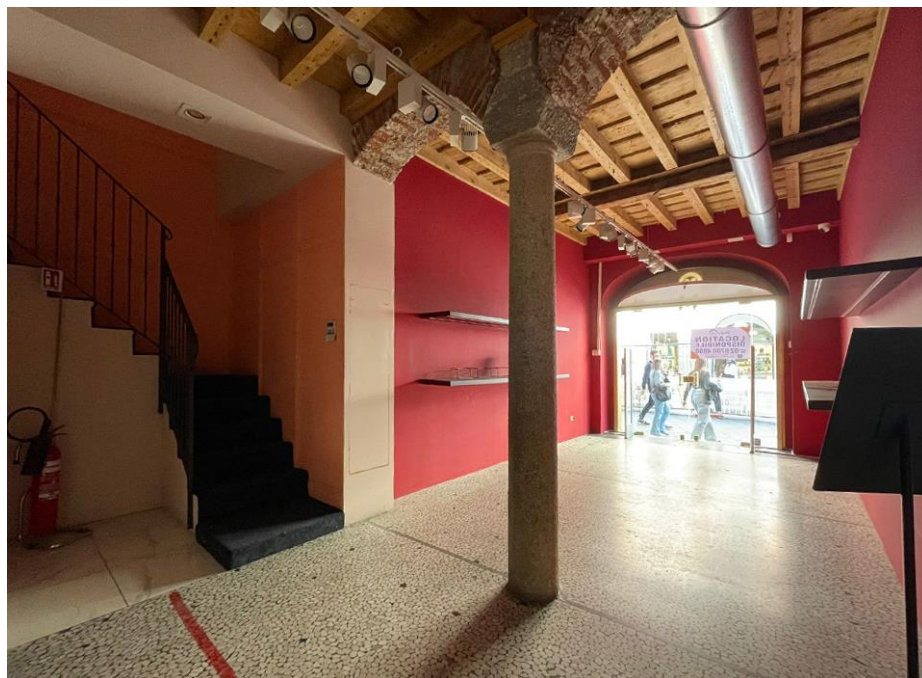

Via Brera 23

IMMAGINI – Piano Primo

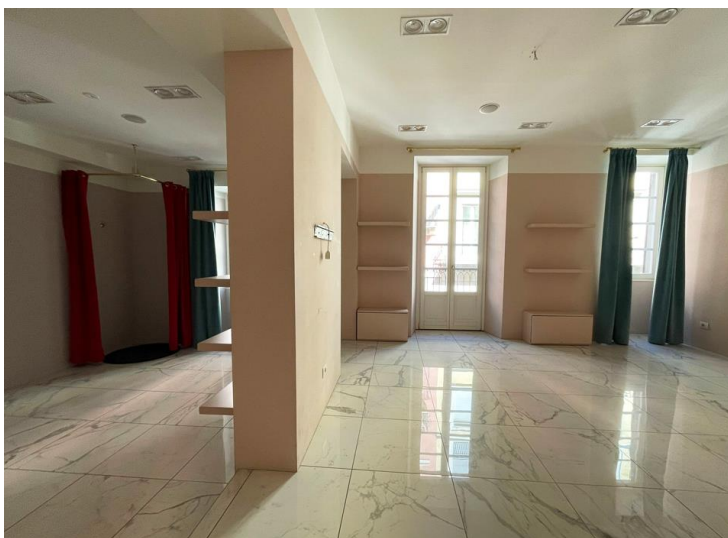

Via Brera 23

IMMAGINI – Piano Primo



Via Brera 23

IMMAGINI - Esterni



Via Brera 23

PLANIMETRIA – Piano Terra

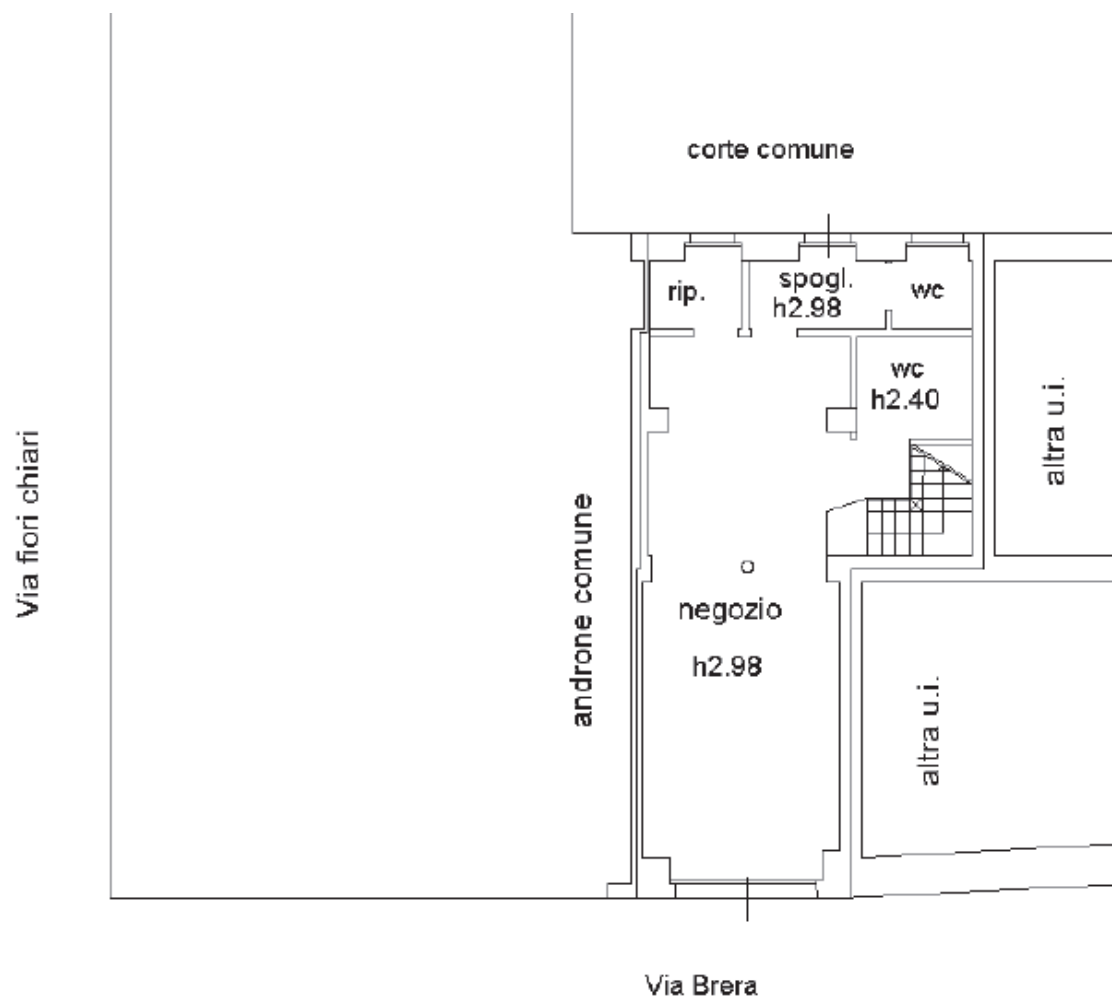

Via Brera 23

PLANIMETRIA – Piano Primo

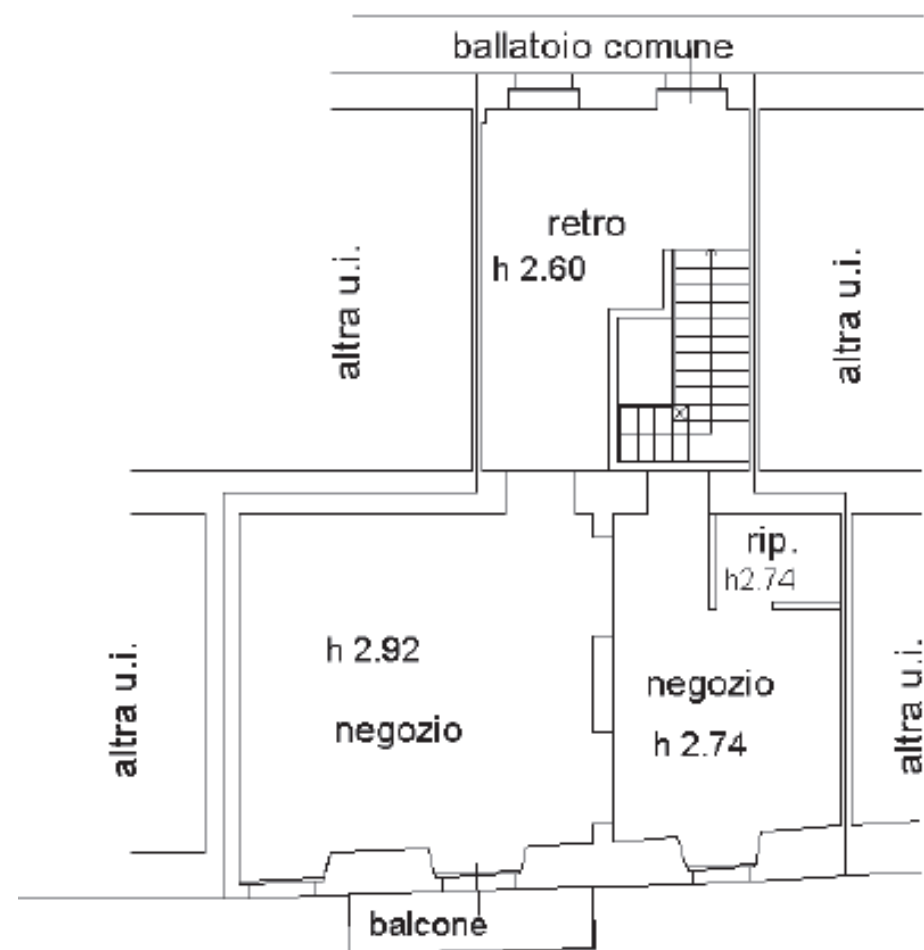

Contatti

Realty Lab S.r.l.

Via Puccini, 3

20121 Milan

T + 39 02 87 08 48 50

F + 39 02 87 08 48 74

info@realtylab.it

www.realtylab.it

FEDERICO RITTATORE

Senior Consultant

M + 39 349 1488670

federico.rittatore@realtylab.it

Il presente documento è stato predisposto da Realty Lab S.r.l. basandosi su informazioni fornite dalle Proprietà con finalità puramente informative. Esso ha unicamente lo scopo di verificare il possibile interesse in merito agli immobili e non costituisce né un'offerta, né un invito ad offrire, né un'offerta al pubblico o una sollecitazione all'investimento. Esso non comporta alcun impegno a concludere accordi, né alcun diritto a qualsivoglia prestazione da parte di Realty Lab o della Proprietà a qualsiasi titolo. Ogni soggetto interessato agli Immobili deve effettuare la propria analisi sugli Immobili e deve verificare la correttezza e l'accuratezza delle informazioni fornite, eseguendo un'indagine autonoma. Realty Lab non rilascia alcuna garanzia, esplicita o implicita, in merito all'accuratezza e correttezza delle informazioni fornite, e pertanto Realty Lab non potrà avere alcuna responsabilità derivante dall'utilizzo delle suddette informazioni.