



UFFICI C.SO GARIBALDI

Via Giulianova 1 /ang. Via Legnano

UFFICI
IN LOCAZIONE

Via Giulianova 1 | MILANO

UBICAZIONE

L'immobile si trova in Via Giulianova, ad angolo con via Legnano, parallela di Corso Garibaldi. L'immobile si affaccia sul Parco Sempione, all'altezza dell'Arena Civica ed è a pochi passi dalla fermata Lanza della metropolitana Linea Verde e dalla storica zona Brera di Milano.

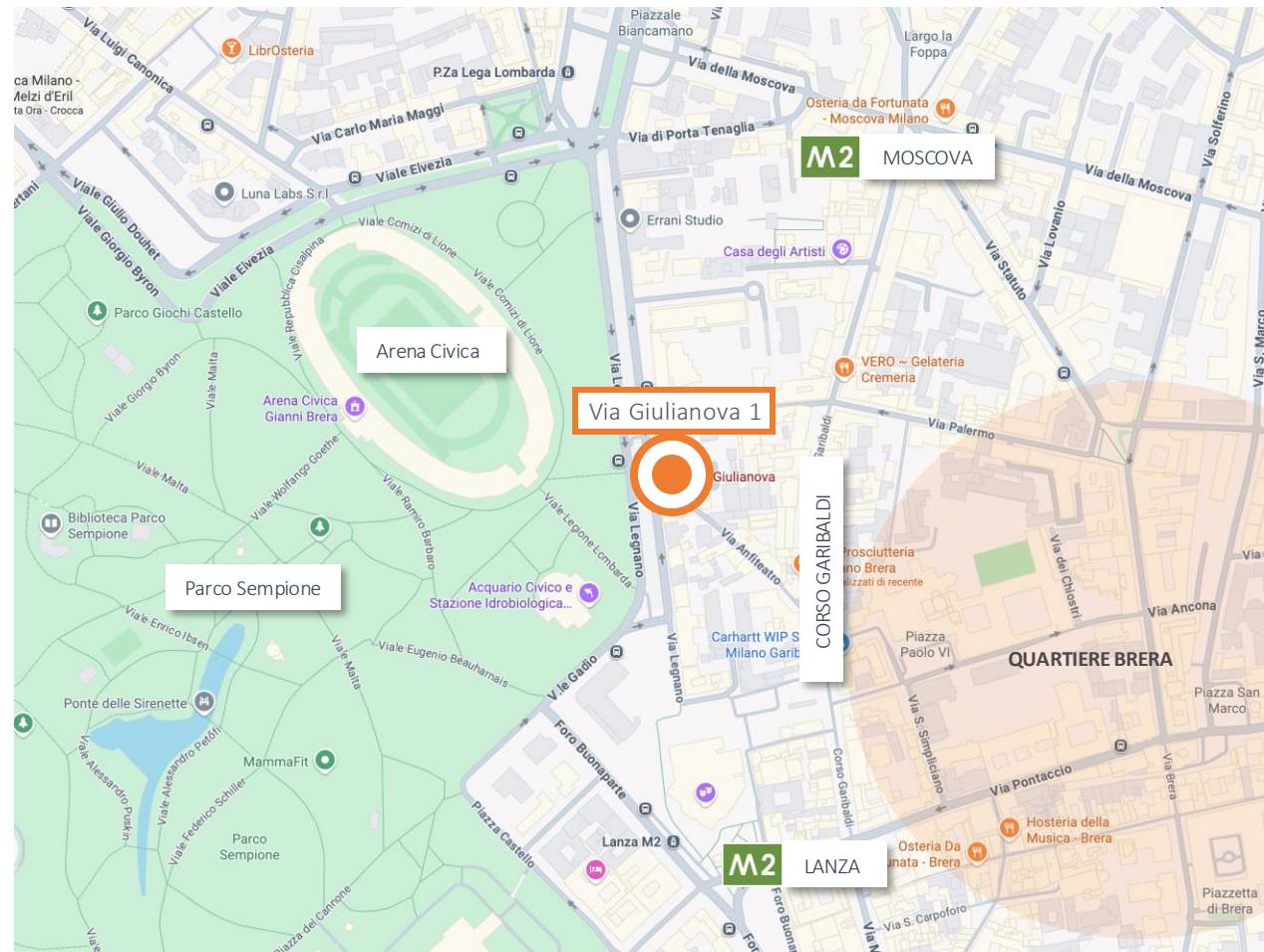

M2 LANZA: 6' a piedi

Via Giulianova 1 | MILANO

DESCRIZIONE

In una palazzina signorile degli anni '50, progettata dall'architetto Pietro Lingeri, disponibile per la locazione 100 mq di ufficio al piano ammezzato. Lo spazio è composto da 3 ampi locali, 1 zona break e bagno con antibagno. L'ufficio gode di una luminosità straordinaria grazie alla doppia esposizione e alle ampie finestre, l'altezza dei locali è di 3,25 m. Al piano interrato è disponibile una cantina e, su richiesta, è possibile l'utilizzo di un box.

Nella palazzina è attivo un servizio di portineria giornaliero dal lunedì al venerdì e anche durante la mattina del sabato.

Superficie: 100 mq

Condizioni di consegna: Cat. B

Disponibilità: Immediata

Grade: B



Via Giulianova 1 | MILANO

PLANIMETRIA: PIANO AMMEZZATO

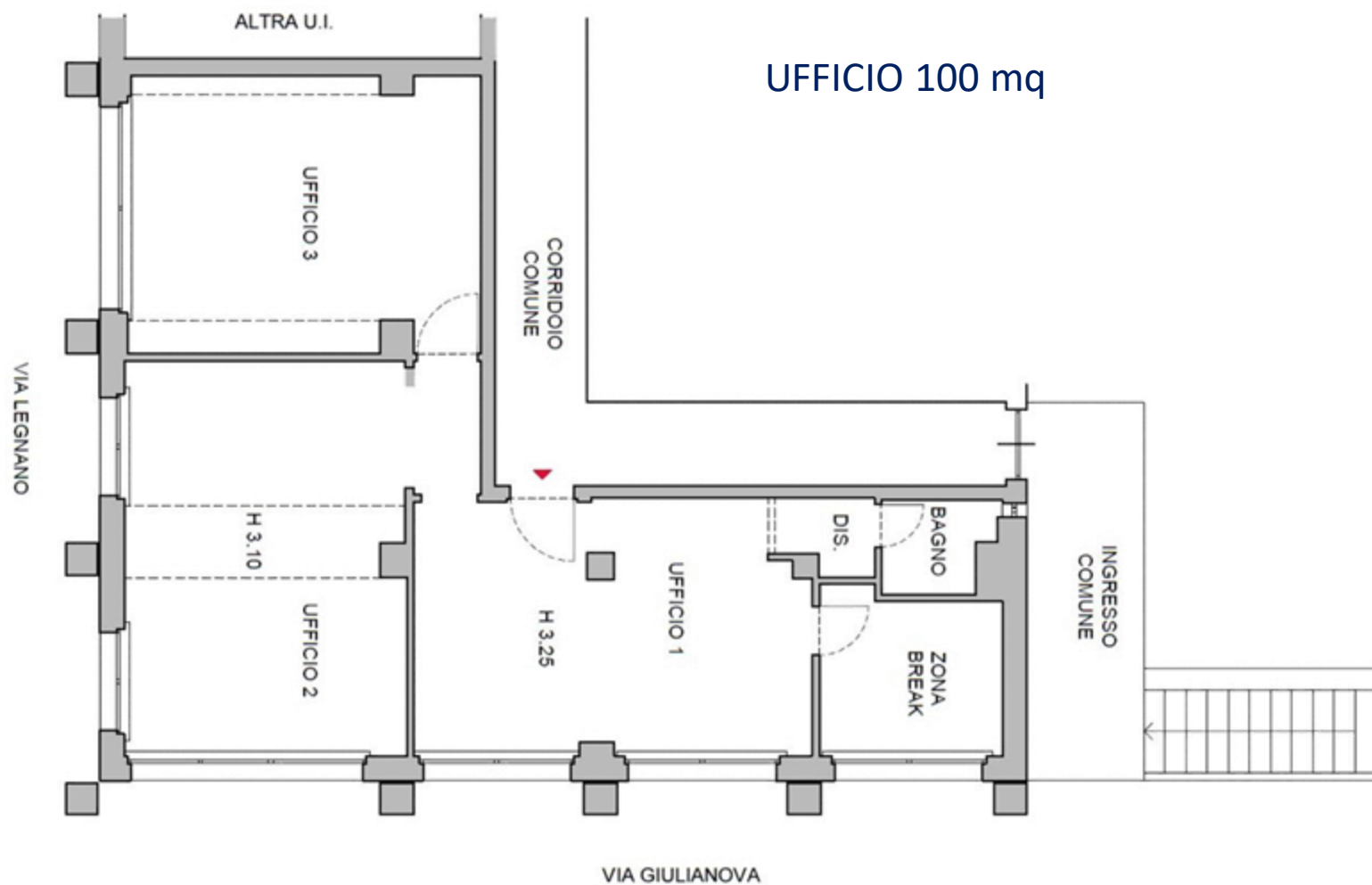

Via Giulianova 1 | MILANO

IMMAGINI



Via Giulianova 1 | MILANO

IMMAGINI



Contatti

Realty Lab S.r.l.

Via Puccini, 3

20121 Milano

T + 39 02 87 08 48 50

F + 39 02 87 08 48 74

info@realtylab.it

www.realtylab.it

MARCO COLASUONNO

Senior Consultant

M +39 342 1827 657

marco.colasuonno@realtylab.it

FEDERICO RITTATORE

Senior Consultant

M +39 349 1488 670

federico.rittatore@realtylab.it

Il presente documento è stato predisposto da Realty Lab S.r.l. basandosi su informazioni fornite dalle Proprietà con finalità puramente informative. Esso ha unicamente lo scopo di verificare il possibile interesse in merito agli immobili e non costituisce né un'offerta, né un invito ad offrire, né un'offerta al pubblico o una sollecitazione all'investimento. Esso non comporta alcun impegno a concludere accordi, né alcun diritto a qualsivoglia prestazione da parte di Realty Lab o della Proprietà a qualsiasi titolo. Ogni soggetto interessato agli Immobili deve effettuare la propria analisi sugli Immobili e deve verificare la correttezza e l'accuratezza delle informazioni fornite, eseguendo un'indagine autonoma. Realty Lab non rilascia alcuna garanzia, esplicita o implicita, in merito all'accuratezza e correttezza delle informazioni fornite, e pertanto Realty Lab non potrà avere alcuna responsabilità derivante dall'utilizzo delle suddette informazioni.